

NYSSE



Näin maksat matkasi Nyssen kyydissä 6.6. alkaen

Nyssellä on lippuja moneen tarpeeseen. Käteismaksaminen busseissa päättyy 6.6.2022, mutta valinnanvaraa on tämän jälkeenkin runsaasti, myös kertamatkoissa. Käteisellä voit jatkossakin ostaa lippuja Nyssen asiakaspalvelusta tai valikoiduista myyntipisteistä.

Lue lisää:
nyссе.fi/maksutavat



Matkakortti

Nyssen matkakortilla voit maksaa matkasi busseissa, ratikoissa sekä Nysse-alueen junaliikenteessä.

Matkakortille voit valita joko kertamatkoille sopivan **arvolipun** tai säännöllisempään matkustamiseen soveltuvan **kausilipun**. Arvolippu on voimassa 90 minuuttia ja kausiliput joko 30, 90 tai 360 vuorokautta. Lipun voimassaoloaikana voit vaihtaa toiseen bussiin, ratikkaan tai junaan. Muista kuitenkin leimata lippusi aina, kun nousest uuteen kulkuvälineeseen.

Osta itsellesi oma matkakortti Nysse.fi-verkko-kaupasta tai Nyssen asiakaspalvelusta. Arvo- ja kausiliput kortillesi voit ostaa Nella.fi-verkkopalvelusta, valikoiduista myyntipisteistä (esimerkiksi R-kioskit) tai asiakaspalvelustamme.

Lähimaksu

Lähimaksulla voit maksaa kerta- tai vuorokausilippusi Nyssen busseissa ja ratikoissa. Lähimaksuun käy pankki- tai luottokortti tai mobiililaitteen sovellus, jossa on lähimaksuominaisuus. Yhdellä lähimaksuvälineellä voit maksaa vain yhden henkilön lipun.

Lähimaksuun on liitetty hintakatto 90 minuutin ja 24 tunnin sisällä tehdyille matkoille. Hintaa laskeaan ja veloitetaan ensin 90 minuutin aikana tekemiesi matkojen perusteella (edullisin hinta vyöhykemäärään perustuen). Tämän jälkeen veloitus siirtyy noudattamaan 24 tunnin hintakattoa. Jotta hintakatto toimii oikein, lähimaksuväline on käytettävä lippulaitteella jokaisella matkalla.

Nysse mobiili

Nyssen mobiililipuilla voit maksaa matkasi busseissa, ratikoissa ja myös Nysse-alueen junaliikenteessä. Nysse Mobiili -sovelluksella voit ostaa kertalipun, vuorokausilipun tai opiskelijan 30 vuorokauden kausilipun. Kertalippu on voimassa 90 minuuttia.

Ennakkokertalippu

Ennakkokertalippu on paperinen lippu, jonka voit ostaa ennen matkaasi myyntipisteestä tai Nyssen asiakaspalvelusta. Lippu on voimassa 90 minuuttia valitsemillasi vyöhykkeillä. Aika alkaa ensimmäisestä matkasta. Katso myyntipisteet osoitteesta: nysse.fi/myyntipisteet

Ennakkokertalippu tulee käyttää 3 kuukauden kuluessa ostopäivästä. Lippu käy busseissa ja ratikoissa.

Nysse-lipun hinta määräytyy ikä- ja asiakasryhmäsi sekä valitsemiesi vyöhykkeiden perusteella.

Lue lisää:
nysse.fi/maksutavat

Vahvista lippusi voimassa-olo jokaisella matkallasi

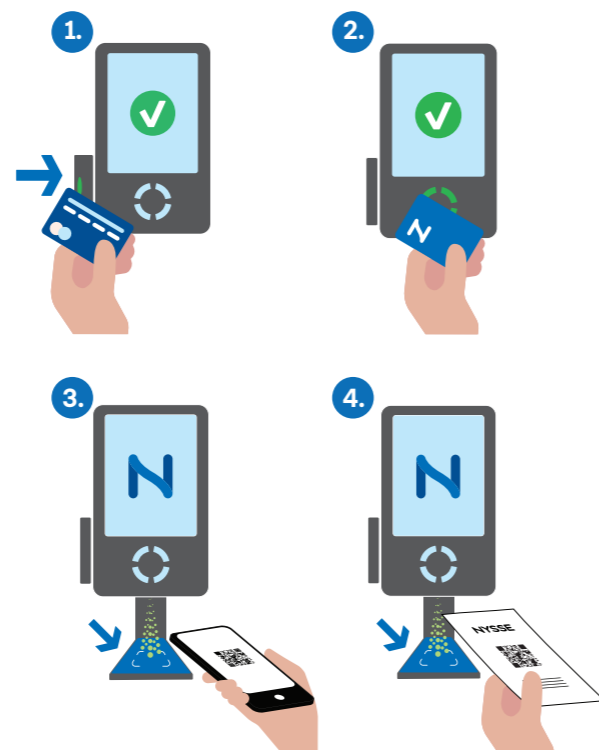

Nyssen liput leimataan jokaisella matkalla jokaisessa kulkuvälineessä. Lähimaksua käytettäessä maksuväline näytetään lippulaitteen sivussa olevaan erilliseen lukijaan (1). Matkakortti (2) näytetään edessä olevaan vihreään ympyrään ja mobiililaitte (3) sekä ennakkolippu (4) lippulaitteen alla olevaan vihreään valoon.

Kulkeeko ratikka pian Pirkkalassakin?

Tulevaisuudessa Tampereen Ratikka saattaa kulkea Tampereen Linnainmaalta keskustan kautta aina Pirkkalaan asti. Tampere ja Pirkkala tekevät parhaillaan raitiotien hankesuunnitelmaa, ja niiden valtuustot päättävät keväällä 2023 ryhtyvät raitiotien toteutussuunnitteluun.

Syksyllä pääset antamaan palautetta

Syksyllä 2022 julkaistaan alustavat raitiotien katusuunnitelmaluonnokset Tampereen Ratikan verkkosivuilla (www.tampereenratikka.fi), avataan kaikille avoin karttapalautekysely sekä järjestetään yleisötilaisuudet Pirkkalassa ja Tampereella.

Pirkkalan ratahaara kulkisi Suupasta Sorin aukiolle

- Suunniteltu Pirkkalan ratahaara kulkisi Pirkkalan kuntakeskuksesta, Suupan pääte-pysäkillä, Naistenmatkantietä Partolaan ja sieltä Härmälään.

- Härmälästä rata jatkaisi Nuolialantietä Rantaperkiöön ja Hatanpään valtatieä kohti Sorin aukion pysäkkiä.

- Itäpäässä rata jatkuisi keskussairaalaalta Ruotulan kautta ja Alasjärven ohi Linnainmaan pääte-pysäkillä Koilliskeskukseen.

- Suunniteltavan Pirkkalan ratahaaran pituus olisi 9,3 km, josta 4,6 km sijoittuisi Pirkkalan puolelle.



Milloin Pirkkalasta pääsee ratikan kyytiin? – Seuraa miten Pirkkalan ratahaaran suunnittelu etenee!

Seuraa hankkeen etenemistä Tampereen Ratikan verkkosivuilla osoitteessa www.tampereenratikka.fi/pirkkala-linnainmaa. Voit myös tilata uutiskirjeen sähköpostiisi verkkosivujen kautta.

NYSSE

Matkustaminen, liput, reitit,
joukkoliikenne nysse.fi

Nyssen asiakaspalvelu

Frenckellinaukio 2B,
postiosoite: PL 487, 33101 Tampere
joukkoliikenne@tampere.fi
puhelin: 03 5656 4700
Avoinna ma-pe 9-16



Tampereen Ratikka

Raitiovaunut, pysäkit,
varikko, raidejärjestelmä
tampereenratikka.fi

info@tampereenraitiotie.fi

