PIRKKALA

Naistenmatka
Kurikka
Haikka
Kilo
Loukonlahti
Pakkalankulma
Pere

1:2000

Kortteli 007
Kortteli 008
Kortteli 004
Kortteli 015
Kortteli 013
Kortteli 012
Kortteli 014

ASEMAKAAVAN PÄÄKAARTTAI TIIVISTELMÄ
PÄÄKAARTTO SISÄTTÄÄ MAAKÄYTTÖÄ JA RAKENNUSLAIN 54 § 1+ VAATIMUKSET.
KAAVA ON LAADITTU MAANMITTAUSTOIMISTO TOIMESTAA
PIRKKALASSA 20. PÄIVÄNÄ HELMIKUUN 2014.

MAANMITTAUSINSINÖÖRI JOUKO LEVITO

Naistenmatkan ASEMAKAAVAN MUUTOS ja LAAJENNUS koskee Naistenmatkantien katualueita. MUUTETAAN 18.1.2023 vahvistettua asemakaavaa nro 245 sekä 17.10.2007 vahvistettua asemakaavaa nro 188
Kurikan ASEMAKAAVAN MUUTOS koskee Naistenmatkantien katualueita. MUUTETAAN 21.3.2009 vahvistettua asemakaavaa nro 194
Rantaniitun ja Haikan ASEMAKAAVAN MUUTOS ja LAAJENNUS koskee Naistenmatkantien katualueita. MUUTETAAN 18.9.1995 vahvistettua asemakaavaa nro 112
Haikan ASEMAKAAVAN MUUTOS ja LAAJENNUS koskee Naistenmatkantien katualueita. MUUTOKSELLA muodostuu Naistenmatkantien katualueita. Muutetaan 11.10.2000 vahvistettua asemakaavaa nro 133 sekä 21.6.2023 vahvistettua asemakaavaa nro 270.
Kilon ASEMAKAAVAN MUUTOS ja LAAJENNUS koskee Naistenmatkantien liikennealueita. MUUTOKSELLA muodostuu Naistenmatkantien katualueita. Muutetaan 23.9.1979 vahvistettua asemakaavaa nro 47 sekä 28.4.2010 vahvistettua asemakaavaa nro 263.
Loukonlahden ASEMAKAAVAN MUUTOS ja LAAJENNUS koskee Naistenmatkantien liikennealueita, katualueen ja LÄHIVIRKISTYSPUISTON MUUTOKSELLA muodostuu Naistenmatkantien katualueita. Muutetaan 3.1.2018 vahvistettua asemakaavaa nro 142 ja 19.8.1998 vahvistettua asemakaavaa nro 120.
Pakkalankulman ASEMAKAAVAN MUUTOS ja LAAJENNUS koskee Naistenmatkantien liikennealueita. MUUTOKSELLA JA LAAJENNUKSELLA muodostuu Naistenmatkantien katualueita. Muutetaan 25.2.1994 vahvistettua asemakaavaa nro 106 ja 1.12.1989 vahvistettua asemakaavaa nro 91

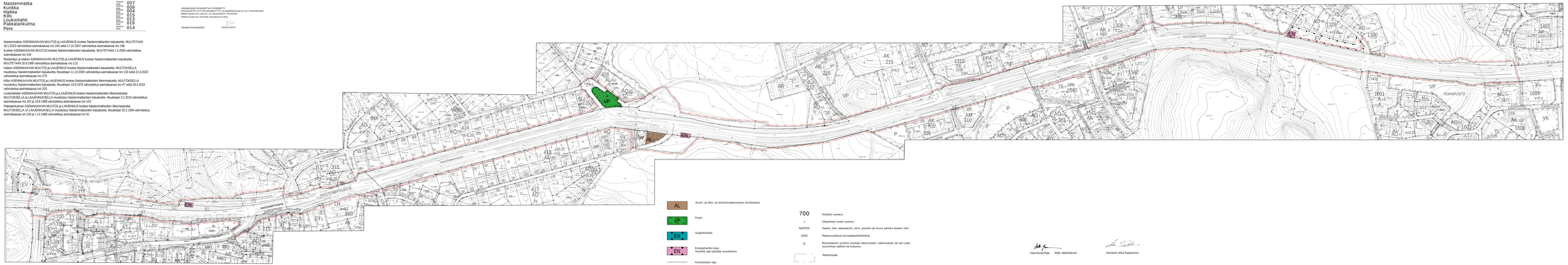

AL — Asuin- ja liike- ja toimistorakennusten korttelialue

VP — Puisto

EV — Suojaviheralue

EN — Energiahuolto alue.
Alueelle saa sijoittaa muuntamon.

Kunnanosan raja.

3 m kaava-alueen rajan ulkopuolella oleva viiva.

Osa-alueen raja.

Risti merkinnän päällä osoittaa merkinnän poistamista.

007 Kunnanosan numero.
HAIKKA Kunnanosan nimi.

700 Kortteli numero.

1 Ohjeellisen tontin numero.

NAISTEN Kadun, tien, katuaukion, torin, puiston tai muun yleisen alueen nimi.

2000 Rakennuslupa kerrospaloilmoitettavaa.

II Roomalainen numero osoittaa rakennusten, rakennuksen tai sen osan kuulmman sallitun kerrosluvun.

Rakennusala.

35 dBA Merkintä osoittaa rakennusalan sen osan, jonka puolesten rakennuksen ulkoseinän sekä ikkunoiden ja muiden rakenteiden äänieristävyyden tulemmenkiva vaadaan on olleva vähintään 35 dBA

Istutettava alueen osa.

Katu.

pa/1 Jalankulku- ja polkupyöräkylte varatu katu, jolla tontille ajo on sallittu.

Katualueen rajan osa, jonka kohdalta ei saa järjestää ajoneuvoliittymää.

Kaavoituspäällikkö Matti Jäätsiteläinen

Arkkitehti Mika Raatikainen

Naistenmatkan, Haikan, Kilon, Loukonlahden, Pakkalankulman, Pereen ja Partolan asemakaavan muutos ja laajennus

ETRS-GK24/N2000

PIRKKALAN KUNTA
PL 200,
33821 PIRKKALA

Suun. Mika Raatikainen
A 1:500

Nro 279

Mittakaava 1:2000

Yhdyskuntatekniikka 10.4.2024
Yhdyskuntasuunnittelu-rakenta 17.4. 2 1:2000
Yhdyskuntakaavoitus
Kunnallisteknikko
Ympäristö-rakenta 2 1:4

LUONNOS